

ZEICHNUNG M.1:100

ZUR ÄNDERUNG DER UNTEREN LÄCHFLÄCHE IM BEREICH FENSTER
AM WOHNHAUS IN SCHWERTEN BECKESTRASSE 25 (ECKE: FRIEDENSTRASSE // BECKESTRASSE)
BAUHERR: EMIL MEISER, SCHWERTEN / RUHR, BECKESTRASSE 25



ANSICHT FRIEDENSTRASSE



ANSICHT BECKESTRASSE

VOR DER ÄNDERUNG



ANSICHT FRIEDENSTRASSE

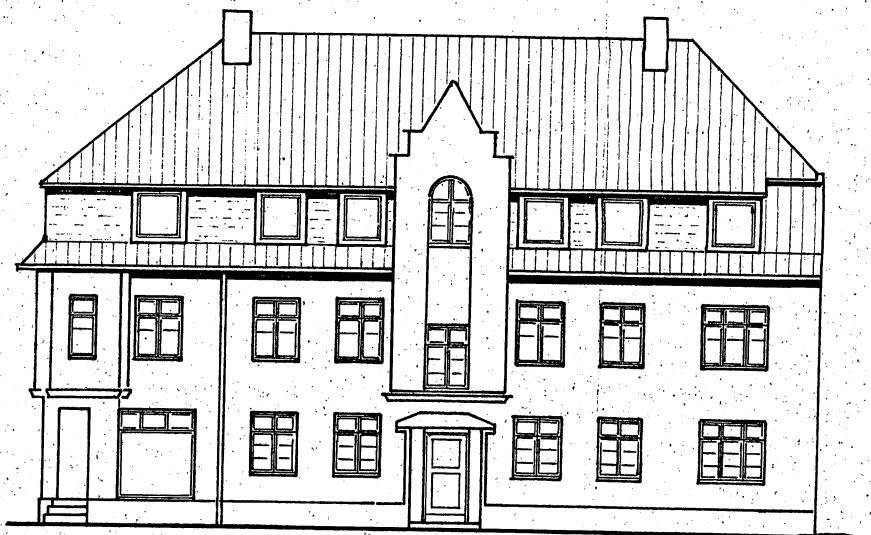

ANSICHT BECKESTRASSE

NACH DER ÄNDERUNG

SCHWERTEN DEN 10. APRIL 1969

DER BAUHERR: *Emil Meiser*

DER PLANFERTIGER: *Gill*

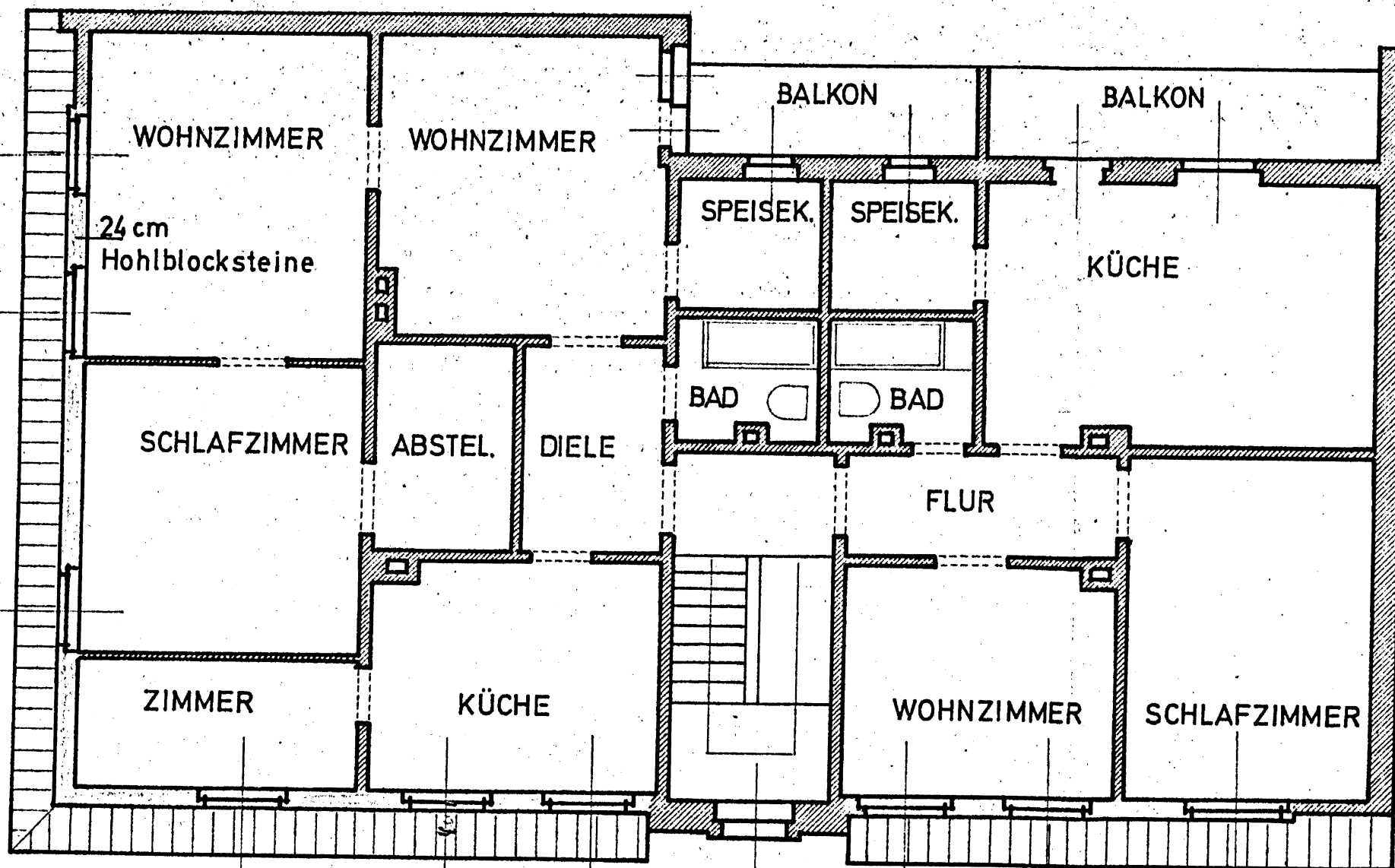

DACHGESCHOSS
NACH DER ÄNDERUNG

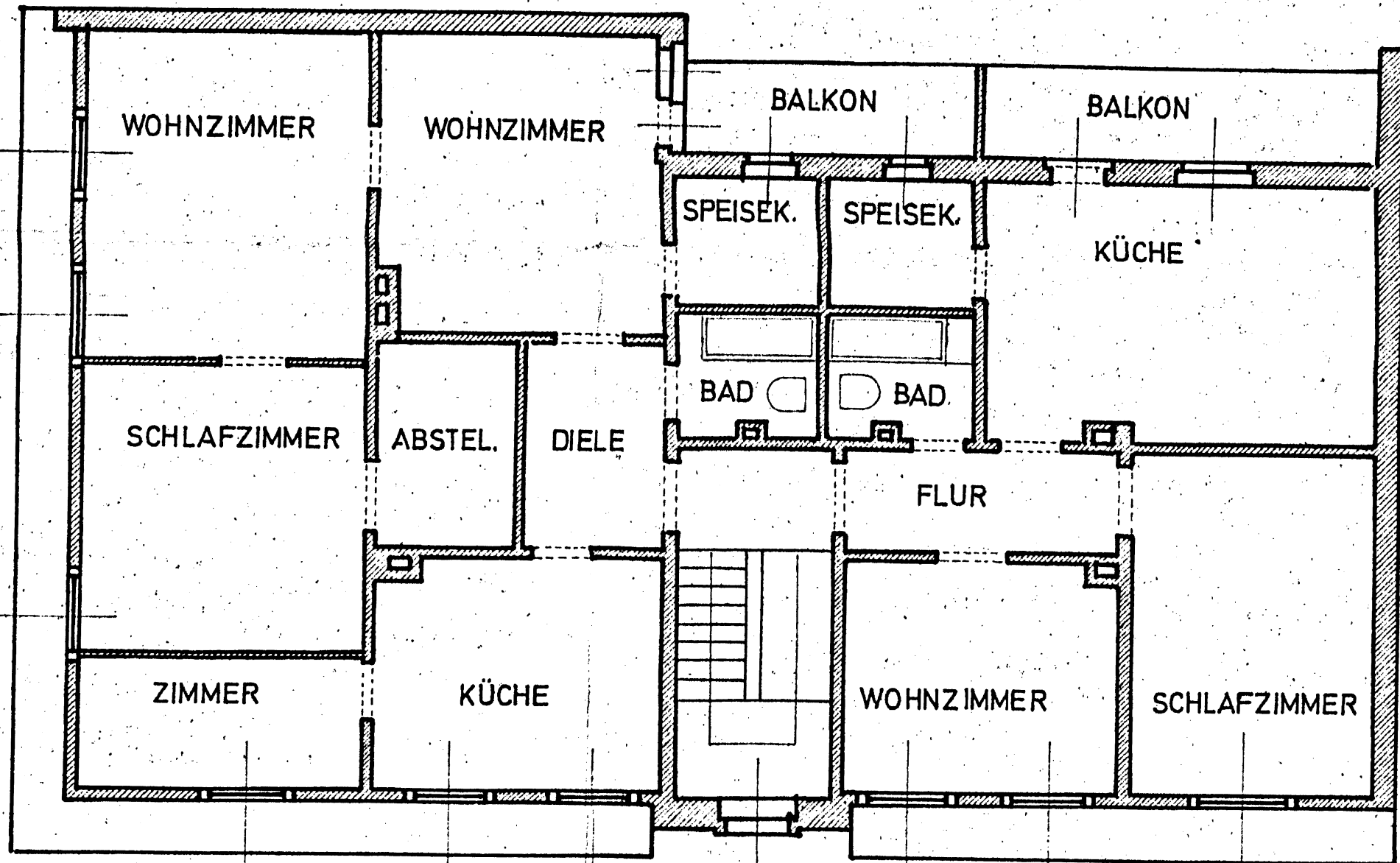

DACHGESCHOSS
VOR DER ÄNDERUNG

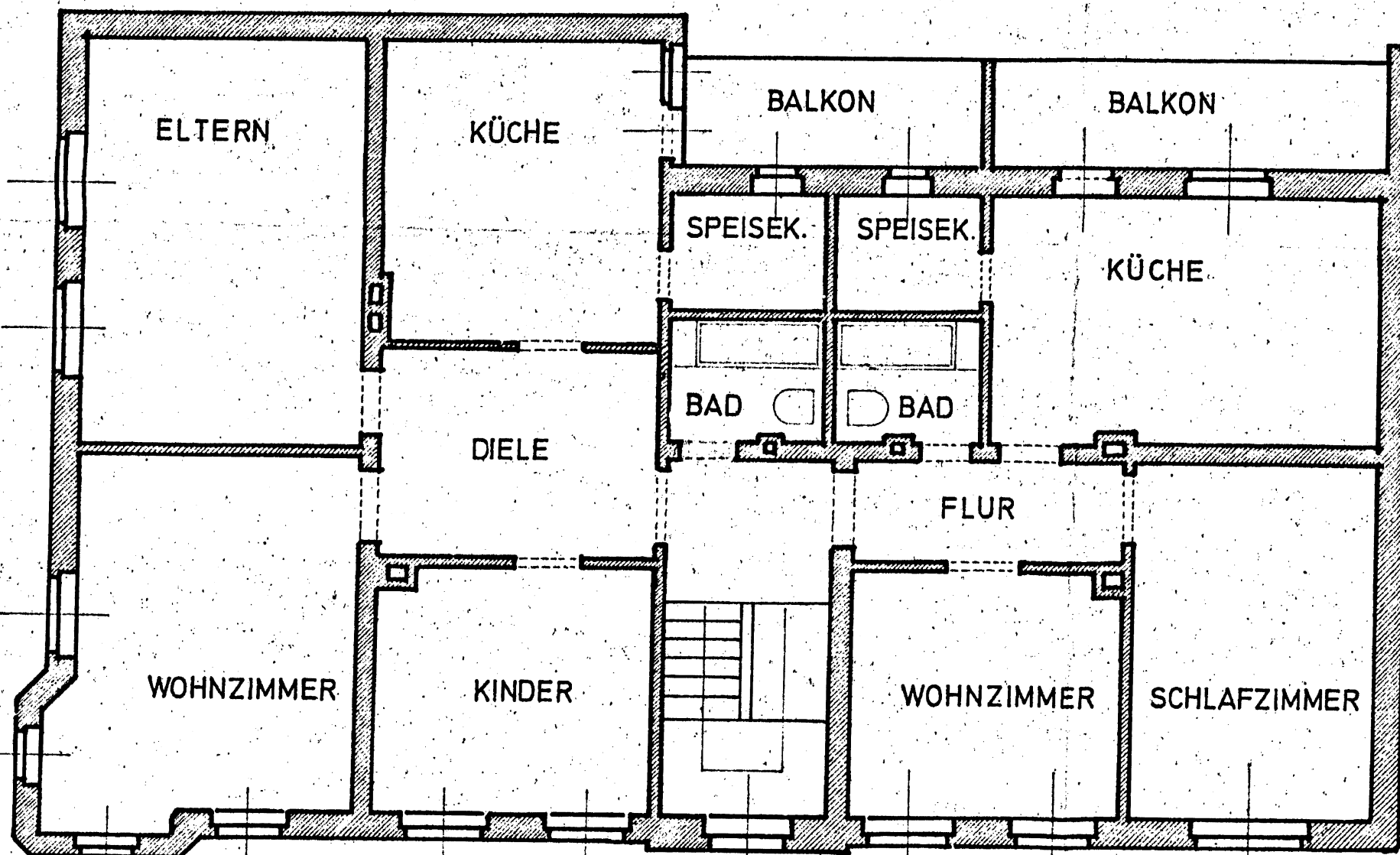

OBERGESCHOSS
BLEIBT UNVERÄNDERT

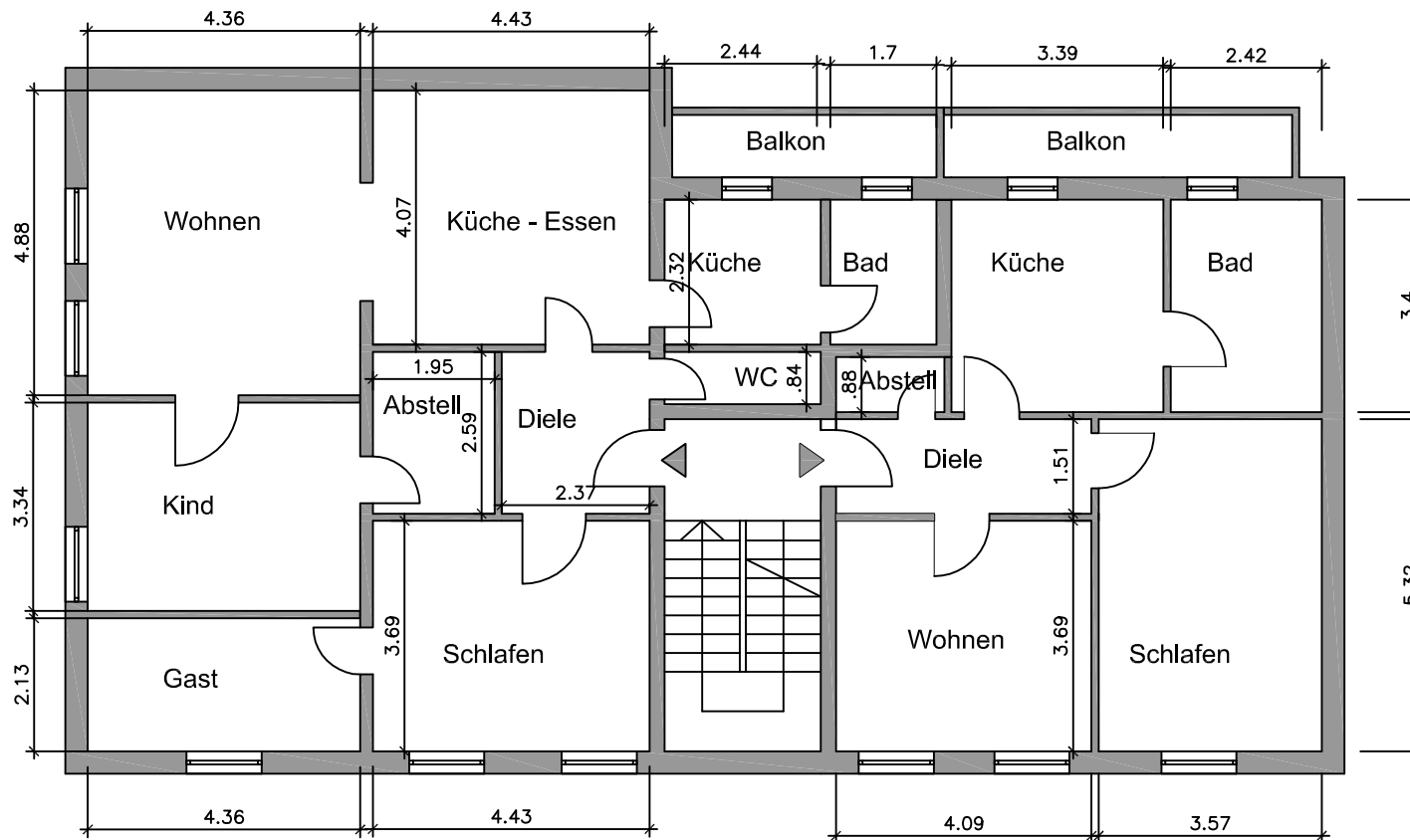

Mehrfamilienhaus in 58239
Schwerte - Beckestr. 25

Flur 36 - Flurstück 285

2. Obergeschoss

4 - Zimmer - Wohnung ca. 104 m²

2 - Zimmer - Wohnung ca. 64 m²

Planungsbüro Bleck
Schumannstrass 62
40237 Düsseldorf