

GRUNDRISS OBERGESCHOSS

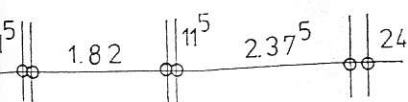
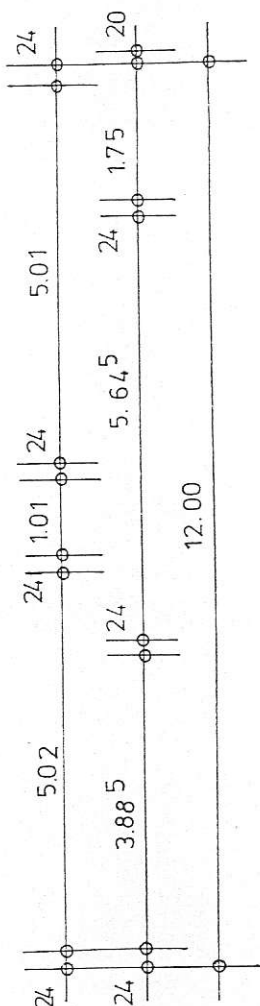
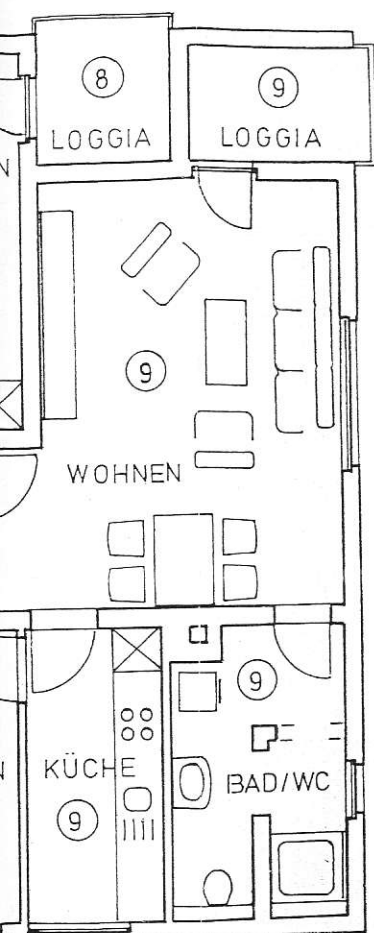
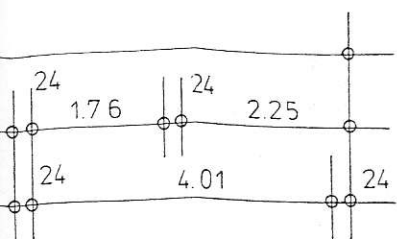

# Aufteilungsplan

gehört zur Abgeschlossenheitsbescheinigung

AZ. 2477-14-02 vom 06. AUG. 2014

Der Oberbürgermeister  
der Stadt Gelsenkirchen  
- Untere Bauaufsichtsbehörde -

im Auftrage

*Egon Dannenberg*



## Aufteilung des Mehrfamilienwohnhauses in 11 ETW und der Garagenanlage nach WEG in 45897 Gelsenkirchen, Emil-Zimmermann-Allee 8

Antragsteller:

KIMA GbR, Castroper Straße 107, 44628 Herne

Darstellung:

Grundriss Obergeschoß M. 1:100

Entwurfsverfasser:

Dipl. Ing. Architekt Egon Dannenberg

Herne, im Juli 2014

*Egon Dannenberg*