

GRUNDRISS ERDGESCHOSS

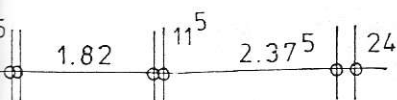
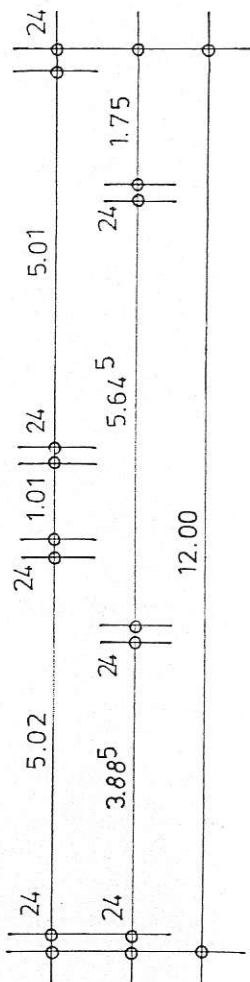
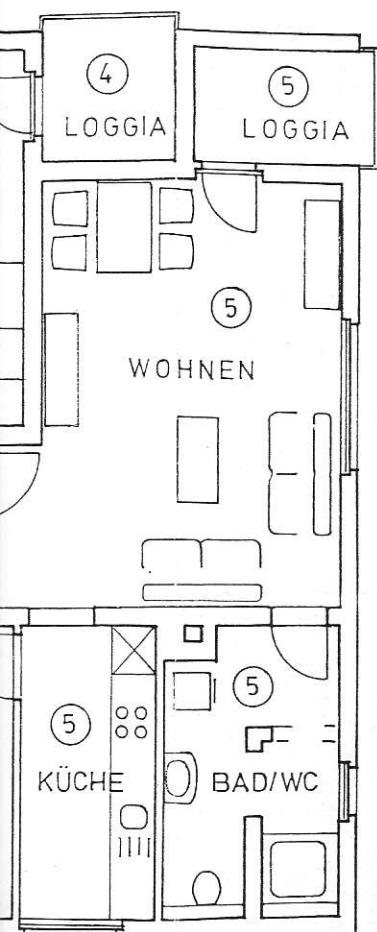
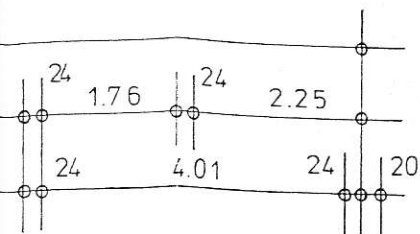

Aufteilungsplan

gehört zur Abgeschlossenheitsbescheinigung

AZ. **2477-14-02** vom **06. AUG. 2014**

Der Oberbürgermeister
der Stadt Gelsenkirchen
• Untere Bauaufsichtsbehörde •

Im Auftrage

Page

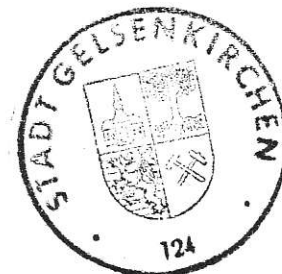

Aufteilung des Mehrfamilienwohnhauses in 11 ETW und der Garagenanlage nach WEG in 45897 Gelsenkirchen, Emil-Zimmermann-Allee 8

Antragsteller:

KIMA GbR, Castroper Straße 107, 44628 Herne

Darstellung:

Grundriss Erdgeschoß M. 1:100

Entwurfsverfasser:

Dipl. Ing. Architekt Egon Dannenberg

Herne, im Juli 2014

Egon Dannenberg